

## A. Cara Menjalankan Program

Berikut merupakan langkah-langkah yang dapat digunakan user untuk menjalankan website :

1. Kunjungi website <http://presensimagangbela.my.id>
2. Registrasi terlebih dahulu untuk membuat akun.

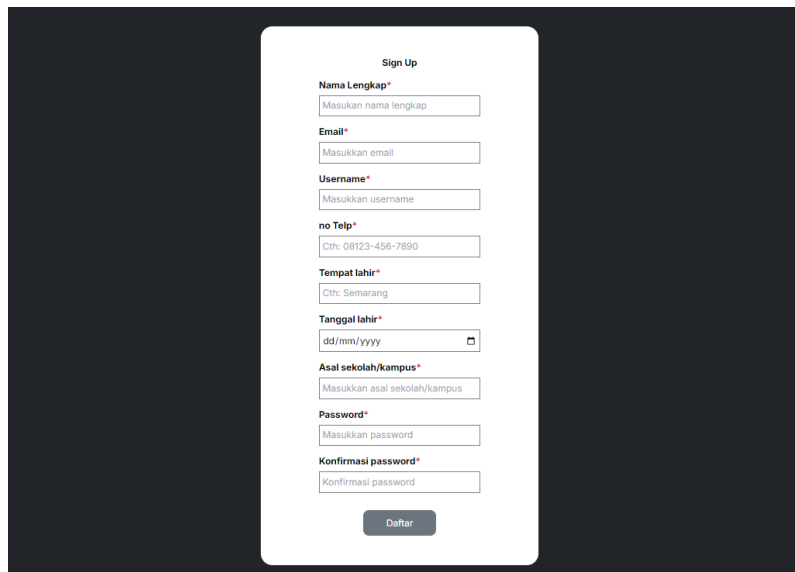

The image shows a 'Sign Up' form with the following fields and labels:

- Nama Lengkap\*** (Masukkan nama lengkap)
- Email\*** (Masukkan email)
- Username\*** (Masukkan username)
- no Telp\*** (Cth: 08123-456-7890)
- Tempat lahir\*** (Cth: Semarang)
- Tanggal lahir\*** (dd/mm/yyyy)
- Asal sekolah/kampus\*** (Masukkan asal sekolah/kampus)
- Password\*** (Masukkan password)
- Konfirmasi password\*** (Konfirmasi password)

A 'Daftar' button is located at the bottom of the form.

3. Lakukan log in dengan mengisi email dan password.

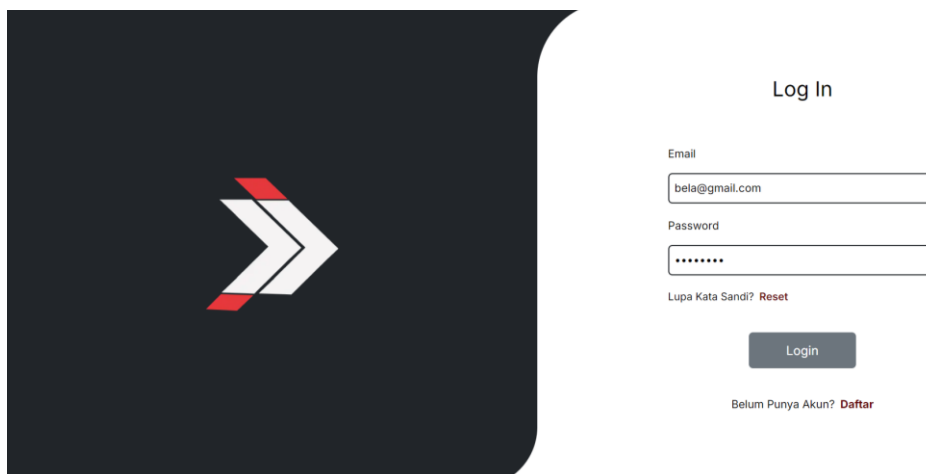

The image shows a 'Log In' form with the following fields and labels:

- Email** (bela@gmail.com)
- Password** (\*\*\*\*\*)

Below the password field, there is a link: 'Lupa Kata Sandi? [Reset](#)'.

A 'Login' button is located below the form.

At the bottom, there is a link: 'Belum Punya Akun? [Daftar](#)'.

4. Lakukan presensi dengan klik Masuk untuk merekam jam masuk, setelah klik masuk button akan berubah menjadi button istirahat dan sebagainya. Ketikkan kebaikan yang dilakukan pada hari tersebut.

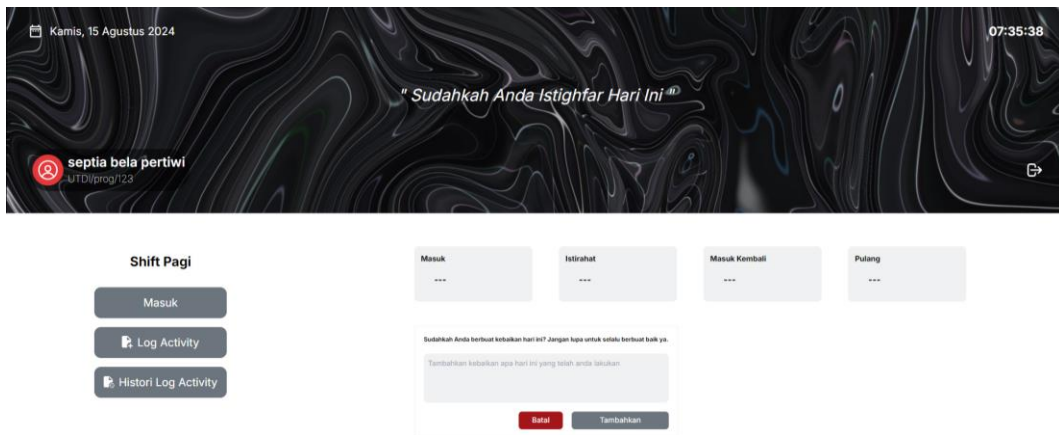

5. Klik log activity untuk mengisikan aktifitas yang dilakukan hari tersebut.

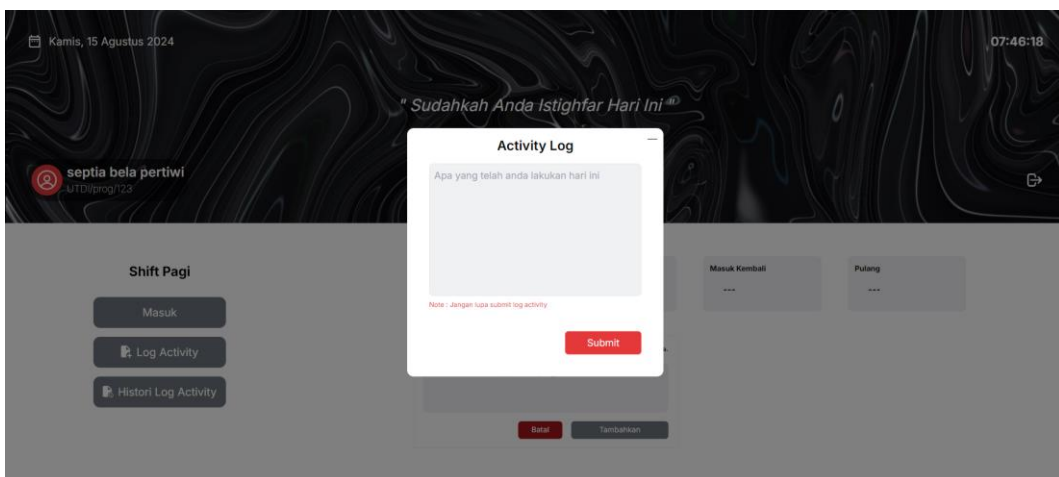

6. Klik history untuk melihat riwayat log activity.

