

Cara Menjalankan Program

Prasyarat:

- **Komputer:** Pastikan komputer Anda memiliki spesifikasi yang cukup untuk menjalankan aplikasi Laravel.
 - **Sistem Operasi:** Windows, macOS, atau Linux.
 - **Software:**
 - **Laragon** : Yang mendukung
 - **Database** : MySQL, PostgreSQL, atau SQLite (sesuai kebutuhan aplikasi).
- Text Editor:** Sublime Text, Visual Studio Code

Langkah-langkah:

1. Unduh dan install laragon: kunjungi situs resmi laragon <https://laragon.org/download/index.html> untuk mrngunduh dan menginstal versi laragon yang sesuai dengan sistem operasi anda
2. Buka Laragon buka folder program di switch document root kemudian klik select another setelah itu pilih folder program start all dan buka web

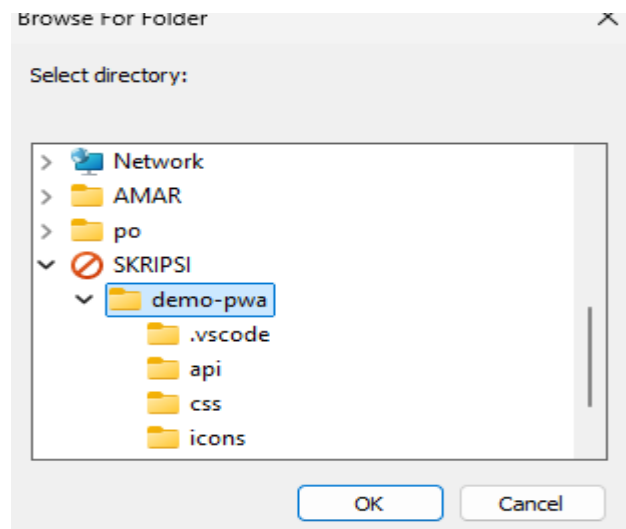



Setelah menjalankan langkah – langkah di atas untuk mengakses halaman masuk ke browser kemudian masukan link berikut <http://127.0.0.1>

Halaman Utama

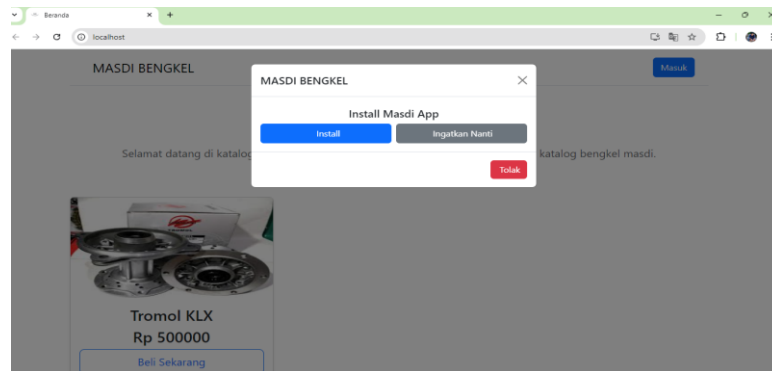

Pada halaman ini, username dapat menginstal aplikasinya atau hanya menjelajah dengan browser saja.

Halaman Login

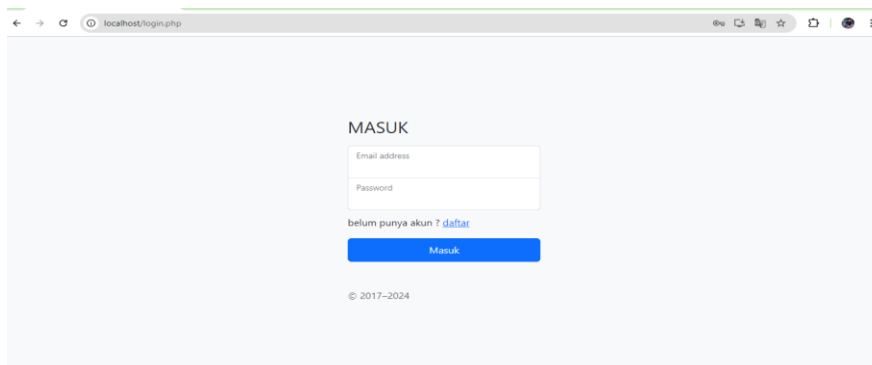

Pada halaman ini, masukan username admin dan password admin untuk masukan kedalam program.

Halaman Katalog

MASDI BENGKEL

Riwayat Saya

Keluar

KATALOG

Selamat datang di katalog bengkel masdi, disini kamu bisa memesan barang dari katalog bengkel masdi.
Selamat Menjelajah



Pada katalog pelanggan dapat melihat – lihat beberapa barang dan membelinya dengan cara mengklik tombol beli kemudian pelanggan akan di ke form pemesanan barang

Form Pemesanan Barang

MASDI BENGKEL

Form Pemesanan Barang

Lengkapi data Pemesanan

Detail Pemesan

Nama Pemesan

No Hp

Alamat

keranjang

Tromol KLX 500.000 x 1	Rp. 500.000	<input type="text"/>
Total Bayar	Rp. 500.000	

Selesaikan Pemesanan

Pada form tambah pelanggan terdapat beberapa *inputan* yang wajib di isiakan, antar konsumen :

- Nama pelanggan : adalah inputan untuk memasukan nama pelanggan
- No Hp : adalah inputan untuk memasukan no hp pelanggan, yang digunakan untuk menghubungi pelanggan.
- Alamat Pelanggan : adalah input untuk memasukan alamat pelanggan, digunakan untuk mengirim barang ke alamat pelanggan.
- Selesaikan Pesanan : adalah input untuk memasukan data pelanggan

